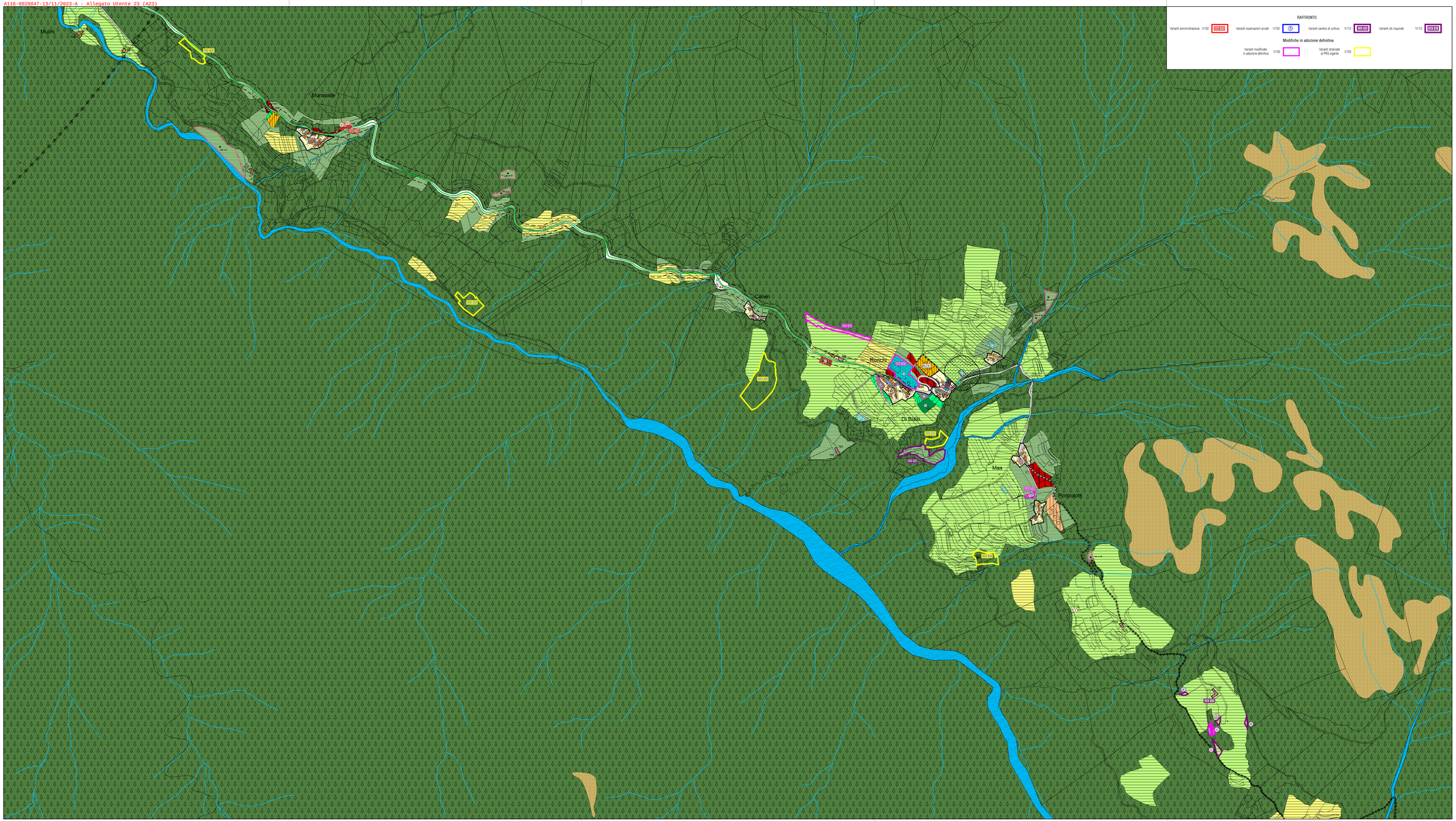

COMUNE DI ALA

PIANO REGOLATORE GENERALE

Variante al P.R.G.

Novembre 2023

COMUNITÀ DELLA VALLAGARINA

Tav. **B8**

Scala 1 : 5.000

Sistema Insediativo Produttivo e Infrastrutturale

RAFFRONTO

Adozione preliminare
delib. consiliare n. 9 del 13.04.2023

Parere PAT
Conferenza di pianificazione
Verbale n. 7.2023 del 11.07.2023

Adozione definitiva

Approvazione della Giunta Provinciale

Quadro d'Unione

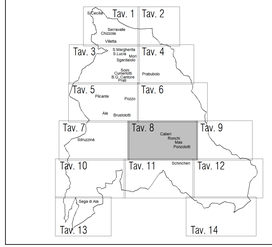

PROGETTISTA:
Giorgio Campolongo architetto

Ordine degli Architetti Pianificatori Paesaggisti e Conservatori della Provincia di Trento
Dott. Arch.
GIORGIO CAMPOLONGO
1151 sez. A - ARCHITETTURA

Studio di Architettura Campolongo Giorgio
via sestesti 8
38068 ROVERETO (TN)
T+39 3495544876
arch. campo@hotmail.com
p.iva 01967030221
https://giorgiocampolongo.jimdofree.com/

CARTOGRAFIA:
Studio Quattro - Thomas Frendinelli

Legenda

TITOLO I - GENERALITÀ

Art. 4 Trasformazione urbanistica ed edilizia — ZE10

TITOLO IV - DISCIPLINA DELLE SINGOLE ZONE

Capitolo II - Disposizione edilizie per gli insediamenti storici

Art. 16 Generalità (Perimetro del Centro Storico)

Centro Storico A101 — Centro Storico isolato A102

Art. 20 Prescrizione puntuale — Z801

Art. 21 Interventi di restauro - R1 — A203

Art. 22 Interventi di risanamento conservativo - R2 — A204

Art. 23 Interventi di ristrutturazione edilizia - R3 — A205

Art. 24 Nuova costruzione - R7 — A210

Art. 25 Demolizione senza ricostruzione - R6 — A208

Art. 26 Manufatti accessori — A209

Art. 27 Fronti di pregio — A407

Fronti da riqualificare unitariamente — A408

Art. 28 Vincoli puntuali — Z318

Art. 29 Area libera in centro storico — A401

Art. 30 Spazio privato degli edifici — A404

Art. 31 Spazio privato da riqualificare — A405

Art. 32 Spazio pubblico da riqualificare — A403

Art. 33 Verde storico — A406

Art. 34 Edifici specialistici da confermare Z801 — da rifunzionalizzare Z801 — alberghieri Z801

Capitolo III - Aree ad uso prevalentemente residenziale

Art. 36 Aree residenziali consolidate — B101

Art. 37 Aree residenziali di completamento — B103

Art. 38 Area di nuova espansione — C101

Art. 39 Verde privato — H101

Art. 40 Parcheggi privati — H104 — PR — pr

Capitolo IV- Aree destinate prevalentemente ad attività economica

Art. 42 Aree per attività produttive del settore secondario di interesse provinciale — D103 — P

Art. 43 Aree per attività produttive del settore secondario di interesse locale — D104 — L

Art. 44 Aree per attività produttive del settore secondario di interesse locale a carattere multifunzionale — D110 — M

Art. 45 Aree commerciali — D121 — N

comma 7 - grandi superfici di vendita — D123 D124

Art. 46 Aree per attrezzature ricettive ed alberghiere

ricettive D202 — ed alberghiere D201

Art. 47 Aree per attrezzature di interesse collettivo — D205

Art. 48 Aree per campeggi D216 — c.7 lett.b camper — D214

Art. 49 Aree estrattive — L108

Capitolo V - Aree destinate alle attività agro silvo-pastorali

Art. 51 Aree agricole di pregio — E104

Art. 52 Aree agricole — E103

Art. 53 Aree agricole di rilevanza locale — E203 E209 — E109

Art. 54 Aree a pascolo — E101

Art. 55 Aree a bosco — E106

Art. 56 Aree ad elevata integrità — E108

Confine regionale Z 401 — Confine comunale Z 403 — Corsi d'acqua

Capitolo VI - Aree per attrezzature e servizi pubblici di livello locale

Art. 58 Aree per attrezzature pubbliche

civile e amminist. F201 — civile e amm. di progetto F202

scolastica e culturale F203 — scolast. e cult. di progetto F204

sportiva F207 — sportiva di progetto F208

assistenziale F213 — religiosa F205

Art. 59 Aree per servizi privati H102

Art. 60 Aree a verde pubblico

esistente F301 — di progetto F302

Art. 61 Parcheggi pubblici

esistente F305 — di progetto F306

Art. 62 Aree cimiteriali F801

Capitolo VII - Aree per infrastrutture e servizi

Art. 64 Zone destinate alla viabilità — esistente — da potenziare — di progetto

Autostrada F401 F519

2° Categoria F406 F501 — F408 F503

3° Categoria F409 F502 — F410 F502

4° Categoria F412 F507 — F413 F507 — F414 F505

5° Categoria F415 F601 — F416 F602 — F417 F603

Strade private H106

Art. 65 Strade private

Art. 66 Aree a servizio della ferrovia — zona tecnica — stazione ferroviaria

esistente F420 F422 — progetto F421 — F432 — F430

Art. 67 Percorsi pedonali esistenti F418 — di progetto F419

Percorsi ciclabili esistenti F420 F448 — di progetto F421

Art. 68 Aree per attrezzature e impianti tecnologici — F803

depuratori e fosse Imhoff — F805

c.r.m. L104 — imp. recupero rifiuti — L107

Art. 69 Discariche — L101

Art. 70 Aree per stazioni di rifornimento carburanti — D118

Art. 71 Sorgenti elettromagnetiche a radiofrequenza — F808

TITOLO V - AREE DI TUTELA DI RISPETTO E PROTEZONE

Art. 74 Ambiti di difesa paesaggistica — Z203

Art. 78 Elementi geologici e geomorfologici — Z321

Art. 81 Fasce di rispetto cimiteriali — G101

Art. 82 Fasce di rispetto stradali — G103

Art. 83 Fasce dei depuratori tipo A G106 — tipo B G110

Art. 84 Aree di rispetto degli elettrodotti

Elettrodotti F444 — Fascia D.P.A. G154

Art. 85 Siti non contaminati Z609 — Siti inquinati bonificati Z604

Siti potenzialmente inquinati Z607

TITOLO VI - DISPOSIZIONI E CRITERI PER LA TUTELA AMBIENTALE, PAESAGGISTICA E CULTURALE

Art. 100 Interventi di recupero ambientale — Z605

Quadro A Piani attuativi, permessi di costruire convenzionati

piano di lottizzazione Z604 — accordo urbanistico Z515

piano per specifiche finalità Z514 — riqualificazione urbana Z512

permessi di costruire convenzionati — Z509

Z104 Z106 — Z102 — Specifico riferimento normativo — Z602