

Insedimenti storici isolati - quadrante P6

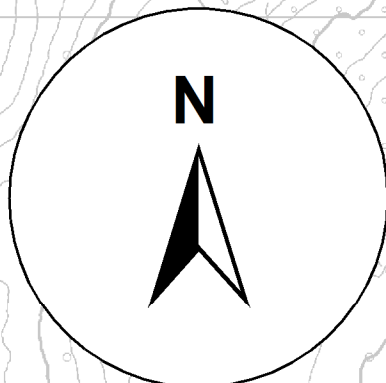

Legenda

- 2403_P - PERIMETRO CONFINE COMUNALE
- Z102_P - CORSO D'ACQUA
- Z104_L - CORSO D'ACQUA LINEARE
- Z106_L - CORSO D'ACQUA LINEARE SOTTERRANEO

INSEDIAMENTI ED ELEMENTI STORICI

- NUMERO DI RIFERIMENTO SCHEDA
- A101_P - INSEDIAMENTO STORICO Art. 16
- A102_P - INSEDIAMENTO STORICO ISOLATO Art. 16

CATEGORIA DI INTERVENTO:

- A203_P - R1 - RESTAURO Art. 21
- A204_P - R2 - RISANAMENTO CONSERVATIVO Art. 22
- A205_P - R3 - RISTRUTTURAZIONE EDILIZIA Art. 23
- A208_P - R6 - DEMOLIZIONE Art. 25
- A210_P - R7 - NUOVA COSTRUZIONE Art. 24
- A209_P - P - EDIFICIO PERTINENZIALE Art. 26

AREE DI PROTEZIONE CULTURALE ED ARCHEOLOGICA

- Z301_P - VINCOLO DIRETTO MANUFATTI E SITI (D.Lgs. 42/2004) Art. 28
- Z302_P - VINCOLO INDIRETTO MANUFATTI E SITI (D.Lgs. 42/2004) Art. 28
- Z303_P - AREA DI PROTEZIONE SITO ARCHEOLOGICO (L. 108/1976) Art. 28
- Z318_N - SINGOLO ELEMENTO STORICO CULTURALE NON VINCOLATO Art. 28
- Z320_N - VINCOLO DIRETTO MANUFATTO E SITO VINCOLATO Art. 28
- Z327_P - PRESENZA DI INTERESSE SINGOLO ELEMENTO STORICO CULTURALE NON VINCOLATO POLIGONALE (D.Lgs. 42/2004) Art. 28

- FASCE DI RISPETTO
- G101_P - FASCE DI RISPETTO CIMITERIALE Art. 81
- G103_P - FASCE DI RISPETTO STRADALE/ FERROVIARIA Art. 82
- G104_P - FASCE DI RISPETTO ELETTRODOTTO Art. 84

SISTEMA INFRASTRUTTURALE

- F516_P - AUTOSTRADA Art. 64
- F501_P - F502_P - STRADA PRINCIPALE Art. 64
- F601_P - F602_P - STRADA LOCALE Art. 64
- F426_L - FERROVIA ESISTENTE Art. 66
- F427_L - FERROVIA DI PROGETTO Art. 66

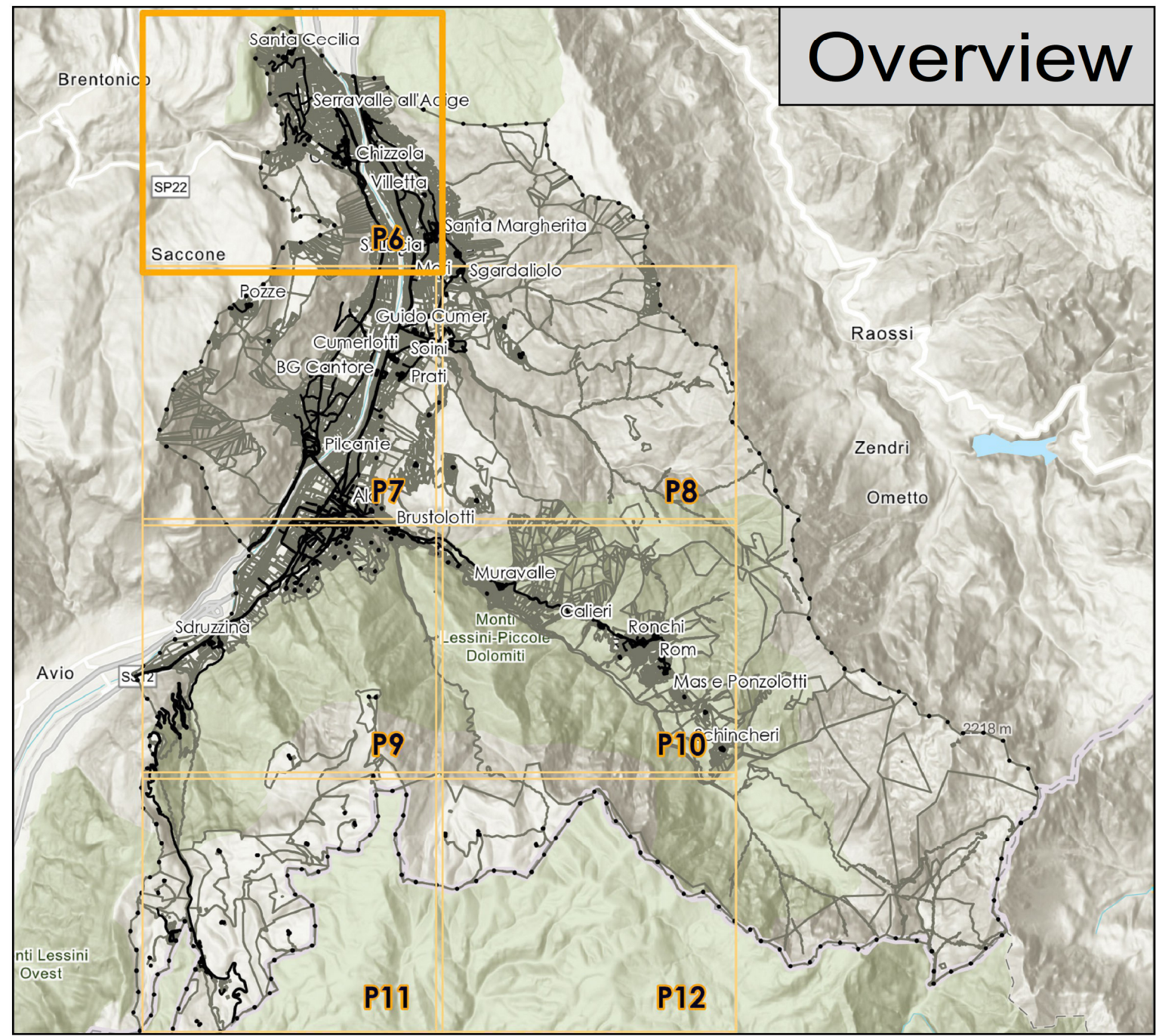

Marzo 2022	P6 Scala 1:5.000
MANUFATTI ISOLATI	
Adozione preliminare: Rif. delib. comm. Acta n. 2 del 25/10/2019.	
Conferenza di pianificazione di data: 28 Maggio 2020 Parere del Servizio Urbanistica e Tutela del paesaggio: 28/05/2020 Votazione n. 28/2020	
Adozione definitiva: Rif. delib. comm. Acta n. 1 del 02/03/2021.	
Approvazione della Giunta Provinciale:	
Collaboratori:	
Progettista: Giorgio Losi architetto	
plan architettura s.r.l.	
Pianificazione Urbanistica S.r.l. Piazza IV Novembre 2, 38052 Arco TN Tel. 0464/990001 Fax 0464/990003 T. +39 0464 912119 F. +39 0464 910119 info@plan-architettura.it	