LEGENDA TIPOLOGIA APPARECCHI DI ILLUMINAZIONE

IDENTIFICAZIONE CROMATICA	DESCRIZIONE
	ARMATURA STRADALE/PROIETTORE PER ILLUMINAZIONE FUNZIONALE DI STRADE SU PALO O MENSOLA O A SOSPENSIONE SU TESATA CON OTTICA ASIMMETRICA ADATTA PER APPLICAZIONI STRADALI TOTALMENTE SCHERMATA, RIFLETTORE IN ALLUMINIO ANODIZZATO PURISSIMO, CORPO REALIZZATO IN PRESSOFUSIONE DI ALLUMINIO, SCHERMO DI PROTEZIONE IN VETRO PIANO, TRASPARENTE TEMPRATO O METACRILATO, GRADO DI PROTEZIONE ALLA PENETRAZIONE DI POLVERE E LIQUIDI MINIMO IP65, IDONEO AL FISSAGGIO TESTA PALO O SU BRACCIO/MENSOLA, ATTACCO PER INSTALLAZIONE A SBALZO, SENZA UTENSILE, INTERRUZIONE DELL'ALIMENTAZIONE IN CASO DI ACCESSO AL VANO OTTICO, MARCATURA IMQ, CERTIFICAZIONE L.P. 16/2007 E S.M.I., PALO IN ACCIAIO ZINCATO A CALDO Per velocità e carico di grandi dimensioni o quindi anche, in alternativa a dati dimensionali: PROIETTORE PER ILLUMINAZIONE FUNZIONALE STRADALE CON OTTICA ASIMMETRICA ADATTA PER APPLICAZIONI STRADALI TOTALMENTE SCHERMATA, CERTIFICAZIONE L.P. 16/2007 E S.M.I., INSTALLATI SU TORRETARIO
	ARMATURA STRADALE/PROIETTORE SU PALO, MENSOLA O A SOSPENSIONE SU TESATA CON OTTICA ASIMMETRICA ADATTA PER APPLICAZIONI STRADALI TOTALMENTE SCHERMATA, DOTATO DI VETRO DI MURACOLA, RIFLETTORE IN ALLUMINIO ANODIZZATO PURISSIMO E CORPO REALIZZATO IN PRESSOFUSIONE DI ALLUMINIO, GRADO DI PROTEZIONE ALLA PENETRAZIONE DI POLVERE E LIQUIDI MINIMO IP65, APERTURA PREFERIBILMENTE SENZA UTENSILE, INTERRUZIONE DELL'ALIMENTAZIONE IN CASO DI ACCESSO AL VANO OTTICO, MARCATURA IMQ, CERTIFICAZIONE L.P. 16/2007 E S.M.I., PALO IN ACCIAIO ZINCATO A CALDO O ALLUMINIO E SOTTOPOSTO A TRATTAMENTO DI VERNICIATURA RAL Sottovariante: PROIETTORE IDONEO PER L'INSTALLAZIONE IN POSIZIONE SOTTOGRONDA CON OTTICA ASIMMETRICA ADATTA PER APPLICAZIONI STRADALI TOTALMENTE SCHERMATA, CORPO IN ALLUMINIO PRESSOFUSO, RIFLETTORE IN ALLUMINIO ANODIZZATO PURISSIMO, VETRO PIANO TEMPRATO, INCLINAZIONE PARALLELA AL PIANO STRADALE, RIFLETTORE IN ALLUMINIO ANODIZZATO PURISSIMO, GRADO DI PROTEZIONE ALLA PENETRAZIONE DI POLVERE E LIQUIDI MINIMO IP65, APERTURA PREFERIBILMENTE SENZA UTENSILE, INTERRUZIONE DELL'ALIMENTAZIONE IN CASO DI ACCESSO AL VANO OTTICO, MARCATURA IMQ, CERTIFICAZIONE L.P. 16/2007 E S.M.I., PALO IN ACCIAIO ZINCATO A CALDO O ALLUMINIO E SOTTOPOSTO A TRATTAMENTO DI VERNICIATURA RAL Sottovariante: ARMATURA STRADALE/PROIETTORE PER ILLUMINAZIONE FUNZIONALE DI STRADE SU PALO O MENSOLA O A SOSPENSIONE SU TESATA CON OTTICA ASIMMETRICA ADATTA PER APPLICAZIONI STRADALI TOTALMENTE SCHERMATA, RIFLETTORE IN ALLUMINIO ANODIZZATO PURISSIMO, CORPO REALIZZATO IN PRESSOFUSIONE DI ALLUMINIO, SCHERMO DI PROTEZIONE IN VETRO PIANO TRASPARENTE TEMPRATO O METACRILATO, GRADO DI PROTEZIONE ALLA PENETRAZIONE DI POLVERE E LIQUIDI MINIMO IP65, IDONEO AL FISSAGGIO TESTA PALO O SU BRACCIO/MENSOLA, ATTACCO PER INSTALLAZIONE A SBALZO, SENZA UTENSILE, INTERRUZIONE DELL'ALIMENTAZIONE IN CASO DI ACCESSO AL VANO OTTICO, MARCATURA IMQ, CERTIFICAZIONE L.P. 16/2007 E S.M.I., PALO IN ACCIAIO ZINCATO A CALDO O ALLUMINIO E SOTTOPOSTO A TRATTAMENTO DI VERNICIATURA RAL
	APPARECCHIO DI ARREDO URBANO SU PALO CON OTTICA TOTALMENTE SCHERMATA, CORPO IN PRESSOFUSIONE DI ALLUMINIO, RIFLETTORE IN ALLUMINIO ANODIZZATO PURISSIMO, VETRO PIANO TEMPRATO DI PROTEZIONE, GRADO DI PROTEZIONE ALLA PENETRAZIONE DI POLVERE E LIQUIDI MINIMO IP65, ALTEZZA DI INSTALLAZIONE 4/6m, MARCATURA IMQ, CERTIFICAZIONE L.P. 16/2007 E S.M.I., PALO IN ACCIAIO ZINCATO A CALDO O ALLUMINIO E SOTTOPOSTO A TRATTAMENTO DI VERNICIATURA RAL Sottovariante ad integrazione: PALETTI SEGNALETICO-DECORATIVI EX0 APPARECCHI SEGNAPASSO, CON OTTICA TOTALMENTE SCHERMATA IN CONFORMITA' ALLA L.P. 16/2007 E S.M.I.
	APPARECCHIO CON OTTICA DEDICATA ALL'ILLUMINAZIONE DEGLI ATTRAVERSAMENTI PEDONALI TOTALMENTE SCHERMATA, CORPO IN PRESSOFUSIONE DI ALLUMINIO, RIFLETTORE IN ALLUMINIO ANODIZZATO PURISSIMO, VETRO PIANO TEMPRATO DI PROTEZIONE, GRADO DI PROTEZIONE ALLA PENETRAZIONE DI POLVERE E LIQUIDI MINIMO IP65, MARCATURA IMQ, CERTIFICAZIONE L.P. 16/2007 E S.M.I., PALO DEDICATO IN ACCIAIO ZINCATO A CALDO
	APPARECCHIO DI ILLUMINAZIONE DI TIPO DECORATIVO CON OTTICA TOTALMENTE SCHERMATA DEDICATO A PISTA CICLABILE, CORPO IN PRESSOFUSIONE DI ALLUMINIO, RIFLETTORE IN ALLUMINIO ANODIZZATO PURISSIMO, VETRO PIANO TEMPRATO DI PROTEZIONE, GRADO DI PROTEZIONE ALLA PENETRAZIONE DI POLVERE E LIQUIDI MINIMO IP65, MARCATURA IMQ, CERTIFICAZIONE L.P. 16/2007 E S.M.I., PALO IN ACCIAIO ZINCATO A CALDO O ALLUMINIO E SOTTOPOSTO A TRATTAMENTO DI VERNICIATURA RAL
	APPARECCHIO PER ILLUMINAZIONE D'ACCENTO
	APPARECCHIO DI ILLUMINAZIONE INSTALLATO A PARETE PER ILLUMINAZIONE FUNZIONALE CONFORME ALLA L.P. 16/2007 E S.M.I.
	APPARECCHIO PER ILLUMINAZIONE FUNZIONALE PER SOTTOPASSI, CON CORPO IN PRESSOFUSIONE DI ALLUMINIO, RIFLETTORE IN ALLUMINIO ANODIZZATO PURISSIMO, VETRO TEMPRATO DI PROTEZIONE, IP65/IMMIMO, MARCATURA IMQ
	APPARECCHIO DI ILLUMINAZIONE SEGNAPASSO / PALETTO SEGNALETICO-DECORATIVO

Cod.	Quad.	None evidenza
01	2	MUNICIPIO
02	2	CHIESA DI SAN GIOVANNI EVANGELISTA
03	2	CHIESA PARROCCHIALE DI SANTA MARIA ASSUNTA
04	2	CONVENTO PADRI CAPPUCCINI
05	2	CHIESA LARGO G. VICENTINI
06	2	PALAZZO GRESTA MALFATTI ORA AZZOLINI
07	2	PALAZZO ZANDERIGHI
08	2	PALAZZI DE' PIZZINI
09	2	PALAZZO ANGELINI
10	2	PALAZZO DE' GRESTI
11	2	PALAZZO MAFFEI
12	2	PALAZZO TADDEI
13	1	CHIESA DI SANTA CECILIA (Chizzola)
14	1	CHIESA DI SAN NICOLO' (Chizzola)
15	1	CAPPELLA DELLA SANTA CROCE (loc. Villetta - Chizzola)
16	1	CHIESA SS. FABIANO E SEBASTIANO (Serravalle)
17	1	CHIESA DI SANTA LUCIA (Chizzola)

Cod.	Quad.	Nome evidenza
18	1	CHIESA DI SANTA MARGHERITA (Santa Margherita)
19	2	SANTUARIO DI SAN VALENTINO
20	2	CHIESA DEL SACRO CUORE (Marani)
21	2	CHIESA DI SAN MARTINO (Pilcante)
22	2	CHIESA DI SANT'ANNA (Pilcante)
23	3	CHIESA DELLA SANTISSIMA TRINITA' (Murialvalle)
24	3	CHIESA DI SAN LORENZO MARTIRE (Ronchi)
25	4	CHIESA DI SAN PIETRO IN BOSCO (Sdruzzina')

QUADRANTI

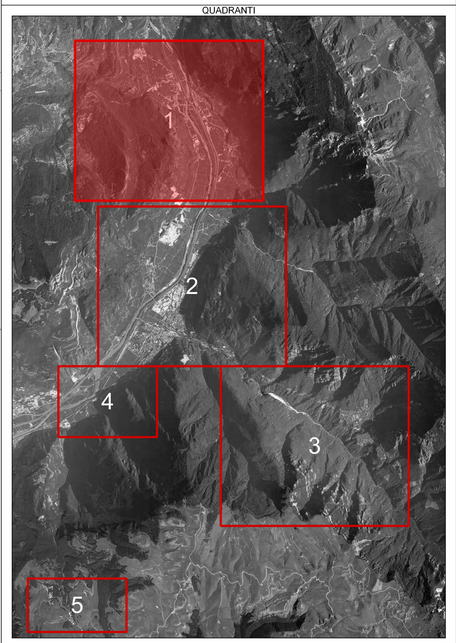

Piano Regolatore di Illuminazione Comunale

ai sensi della "Legge Provinciale 3 ottobre 2007, n.16 - Risparmio energetico e inquinamento luminoso" e s.m.i.

Tavola Numero

11.1

Titolo Tavola

Piano di intervento: apparecchi di illuminazione

Formato: A0

Scala: 1:5000

Ala (Trentino) - Palazzo Pretorio

Comune di Ala (TN)

REV	DATA	NOTE
00	10-02-2016	CONSEGNA FASE 1
01	28-04-2016	CONSEGNA FASE 2 E PARZIALE AGGIORNAMENTO FASE 1
02		
03		
04		
05		

Progetto editoriale a cura di: Progetto e direzione lavori:

di ing R. Guanella - arch. M. Montani - arch. M. Sciss
p. I.V.A. 02693080153
sede legale: Via Boccaccio 15/A - 20123 Milano
sede operativa: Via Giuditta Pasta, 8/ - 20161 Milano
TEL. 0245477642 FAX. 0245477710
www.studiogms.it