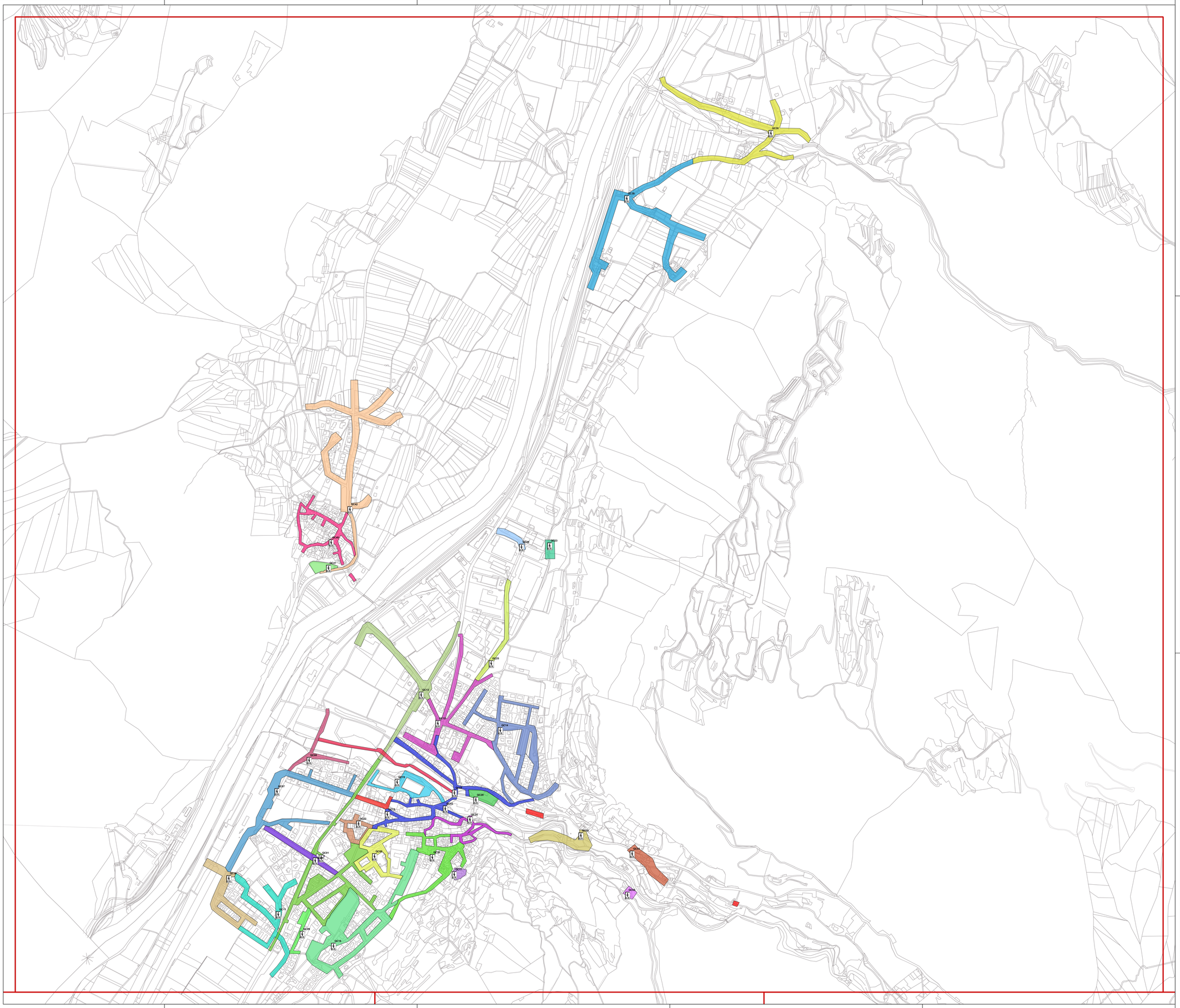

LEGENDA

Aree di afferenza dei quadrielettrici di comando e individuazione dell'ubicazione del quadro

- QC01 CORSO PASSO BUOLE
- QC02 LARGO VICENTINI
- QC03 LOCALITA' BRUSTOLOTTI
- QC04 LOCALITA' MURAVALLE
- QC05 LOCALITA' VALBONA
- QC06 PIAZZA GIOVANNI XXIII
- QC07 PIAZZALE D. REPUBBLICA
- QC08 STRADA PASSERELLA
- QC09 VIA 25 APRILE
- QC10 VIA AI SABBIONI
- QC11 VIA DE GRESTI
- QC12 VIA D. MERCANTE
- QC13 VIA FERMI
- QC14 VIA GIARO
- QC15 VIALE MALFATTI
- QC16 VIA MONTE CORNO
- QC17 VIA ORTOMBINA
- QC18 VIA PER RONCHI
- QC19 VIA ROGGIA
- QC20 VIA ROMA
- QC21 VIA R. TEODOLINDA
- QC22 VIA SEGANTINI
- QC23 VIA STRADA ROMANA
- QC24 VIA VICENTINI
- QC25 VIA VOLTA
- QC26 VIA VOLTA
- QC27 VIA S. MARTINO
- QC28 VIA FORNACE
- QC29 VIALE 4 NOVEMBRE
- QC30 VIA BAITANI
- QC31 VIA DEL PORTO
- QC32 VIA MANZONI
- QC34 VIA VIESI
- QC35 VIA DEGASPERI
- QC36 VIA ZENATTI
- QC37 VIA CANESTRINI
- QC38 LOCALITA' CUMER
- QC39 VIA DEL SANTUARIO
- QC40 PIAZZA VITTORIO VENETO
- QC41 VIA AL PONTE
- QC42 VIA ANGELINI
- QC43 LOCALITA' CALIERI
- QC44 LOCALITA' MICHEI
- QC45 LOCALITA' PONZOLOTTI
- QC46 LOCALITA' SCHINCHERI
- QC47 VIA E. DEIMICHEI
- QC48 VIA E. DEIMICHEI
- QC49 CONTRADA SANTA CECILIA
- QC50 LOCALITA' S.LUCIA
- QC51 LOCALITA' MAIERE
- QC52 VIA GUBERT
- QC53 VIA STRADA DEL VINO
- QC54 VIA TRENTO
- QC55 VIA DEL PARAIS
- QC56 LOC. SDRUZZINA'
- QC57 LOC. SEGA
- QC58 LOC. VILLAGGIO S MICHELE
- QC59 LOC. CAMPEGGIO
- QC60 VIA CANTORE
- QC61 VIA NEGRELLI
- QC62 VIA CONI ZUGNA
- Punti luce privi di quadro elettrico di comando e contatore
- Punti luce in presenza di contatore, privi di quadro elettrico di comando

QUADRANTI

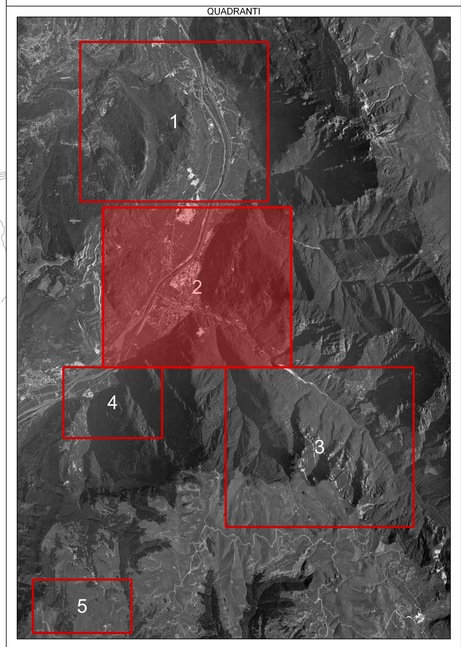

Piano Regolatore di Illuminazione Comunale

ai sensi della "Legge Provinciale 3 ottobre 2007, n.16 - Risparmio energetico e inquinamento luminoso" e s.m.i.

Tavola Numero

06.2

Titolo Tavola

Impianti di illuminazione pubblica: individuazione quadri elettrici di comando e aree di afferenza

Formato: A0

Scala: 1:5000

Ala (Trentino) - Palazzo Pretorio

Comune di Ala (TN)

REV	DATA	NOTE
00	10-02-2016	CONSEGNA FASE 1
01		
02		
03		
04		
05		

di ing R. Guanella - arch. M. Montani - arch. M. Sciss
p. I.V.A. 12693580153
sede legale: Via Boccaccio 15/A - 20123 Milano
sede operativa: Via Giuditta Pasta, 92 - 20161 Milano
TEL. 0245477642 FAX. 0245477710
www.studiogms.it