

Tratto viario interessato

2000

Codice progressivo di riferimento abaco delle tipologie di impianto  
(presente ove la scala di visualizzazione lo consenta)

Tipologia Modello A

completamente non verificato (valore di  $\eta > 19$ )

minimamente non verificato (valore di  $15 < \eta \leq 19$ )

verificato (valore di  $\eta \leq 15$ )

Tipologia modello B

completamente non verificato (valore di  $\eta > 19$ )

minimamente non verificato (valore di  $15 < \eta \leq 19$ )

verificato (valore di  $\eta \leq 15$  e Kill  $\leq 3$ )

$\eta$  verificato ( $\eta \leq 15$ ), Kill completamente non verificato (Kill  $> 4$ )

Nessun modello - Apparecchi in classe E (rif. Allegato C al Piano Provinciale)

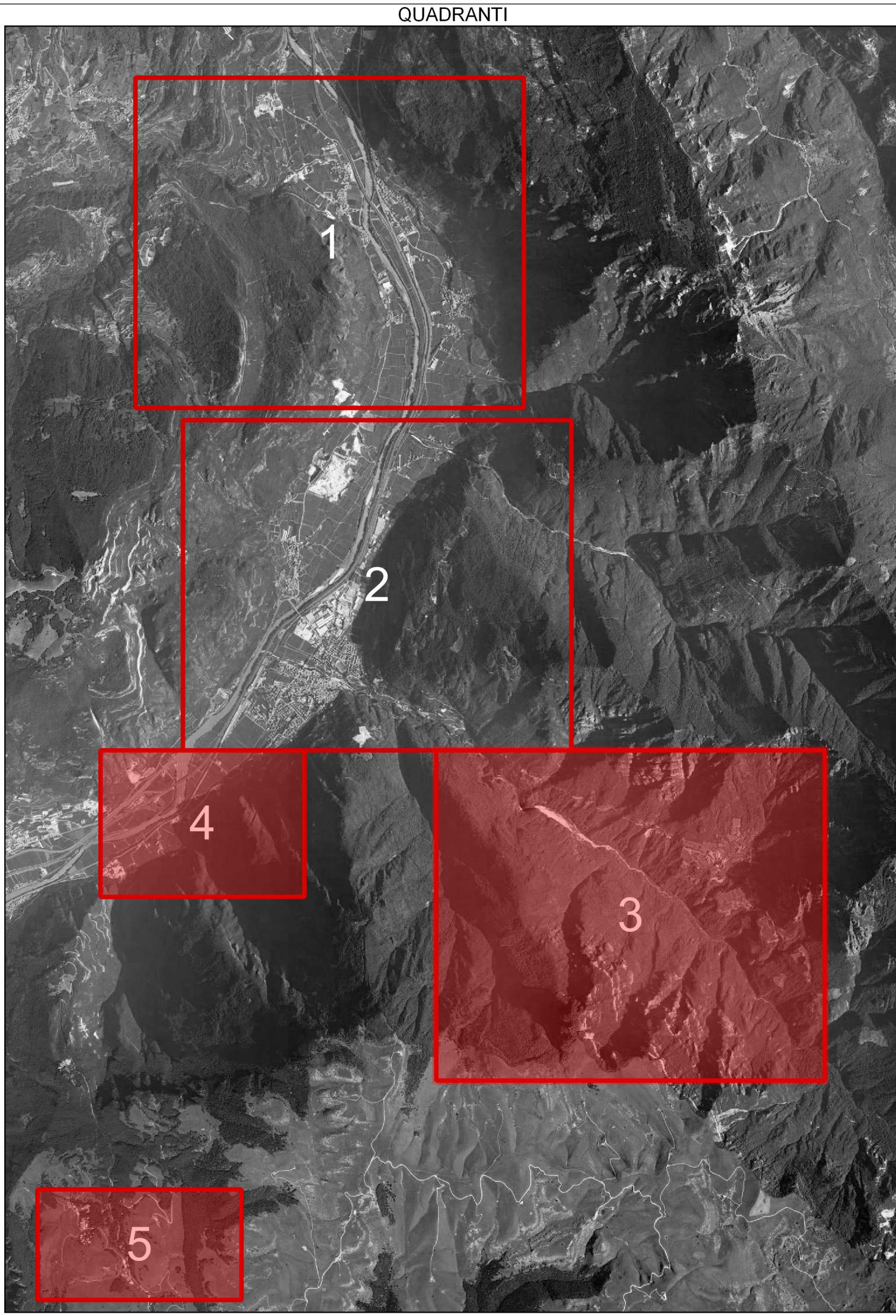

Piano Regolatore di Illuminazione Comunale

ai sensi della "Legge Provinciale 3 ottobre 2007, n.16 - Risparmio energetico e inquinamento luminoso" e s.m.i.

Tavola  
Numero  
10.3

Titolo Tavola  
Compatibilità degli impianti rispetto alla L.P. 16/07, il suo  
regolamento di attuazione ed il Piano provinciale  
(Cfr. Doc. 02.6 Modelli A e B di cui allegati A e B al Piano provinciale)

Formato: A0

Scala: 1:5000

Ala (Trentino) - Paganini

Comune di Ala (TN)

REV.	DATA	NOTE
00	10/02/2019	CONSEGNA FASE 1
01	28/04/2019	CONSEGNA FASE 2 E PARZIALE AGGIORNAMENTO FASE 1
02		
03		
04		
05		

di ing. R. Guarnella - arch. M. Moriconi - arch. M. Sisti  
via Roma, 10 - 38012 Ala (TN) - Tel. 0461/500001  
via Roma, 10 - 38012 Ala (TN) - Tel. 0461/500002  
via Roma, 10 - 38012 Ala (TN) - Tel. 0461/500003  
via Roma, 10 - 38012 Ala (TN) - Tel. 0461/500004  
via Roma, 10 - 38012 Ala (TN) - Tel. 0461/500005  
via Roma, 10 - 38012 Ala (TN) - Tel. 0461/500006  
via Roma, 10 - 38012 Ala (TN) - Tel. 0461/500007  
via Roma, 10 - 38012 Ala (TN) - Tel. 0461/500008  
via Roma, 10 - 38012 Ala (TN) - Tel. 0461/500009  
via Roma, 10 - 38012 Ala (TN) - Tel. 0461/500010

BMS

INGEGNERIA  
ARCHITETTURA  
PAISAGGIO