| REV. | DATA | DESCRIZIONE |
|---|---|---|
| 07 | ... | ... |
| 06 | ... | ... |
| 05 | ... | ... |
| 04 | ... | ... |
| 03 | ... | ... |
| 02 | ... | ... |
| 01 | ... | ... |
| 00 | 22.04.2008 | Emesso per Piano comunale di classificazione acustica |

QSA SERVIZI s.r.l.
Qualità Sicurezza Ambiente
Via Pasubio, 37 - 38057 Pressizzo (TN)
Tel. 0462 50.00.49 - Fax n.39 0462 50.71.61
www.qsaservizi.com - info@qsaservizi.com
IÜV CERIT
Certificato N° 71 100 E 263
UNI EN ISO 9001:2000

Comune di ALA

Provincia di TRENTO

COMMESSA/work: 106/08

DISEGNATO/drawn: Maurizio

CONTROLLATO/chk'd: Ing. Piero Mattioli

SCALA/scale: 1 : 10.000

FILE/file: TAVOLA_I_REV_00.dwg

STAMPA/print: ☑ C ☐ NC

# PIANO COMUNALE DI CLASSIFICAZIONE ACUSTICA DEL TERRITORIO

# ZONIZZAZIONE ACUSTICA

TAVOLA n°/drawn n°: CAT-A(OI)

OGGETTO/object: CLASSIFICAZIONE ACUSTICA DEL TERRITORIO

IL TECNICO: ORDINE DEGLI INGEGNERI DELLA PROV. DI TRENTO — dott. ing. PIERO MATTIOLI — ISCRIZIONE ALBO N° 1415

NON E' PERMESSO CONSEGNARE A TERZI, RIPRODURRE, COPIARE E/O UTILIZZARE TUTTO O IN PARTE QUESTO ELABORATO SENZA IL CONSENSO SCRITTO DEGLI AUTORI E DEL PROPRIETARIO (LEGGE 22 APRILE 1941 N° 633 - ART. 2575 E 2576, C.C.)

## QUADRO DI UNIONE

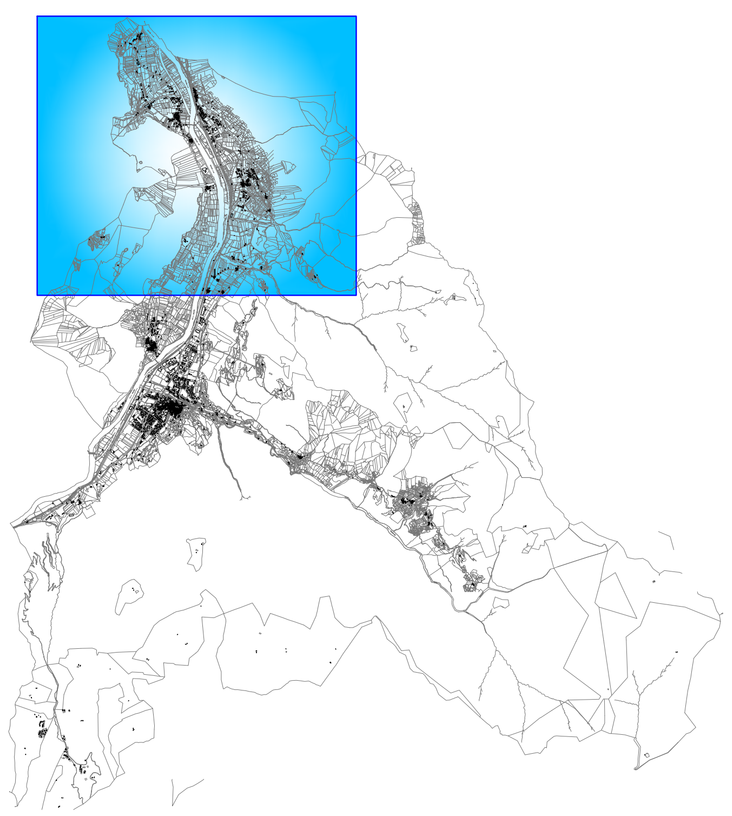

## CLASSIFICAZIONE AREE

| | |
|---|---|
| | "CLASSE I" limite diurno 50 dB (A) limite notturno 40 dB (A) |
| | "CLASSE 2" limite diurno 55 dB (A) limite notturno 45 dB (A) |
| | "CLASSE 3" limite diurno 60 dB (A) limite notturno 50 dB (A) |
| | "CLASSE 4" limite diurno 65 dB (A) limite notturno 55 dB (A) |
| | "CLASSE 6" limite diurno 70 dB (A) limite notturno 70 dB (A) |

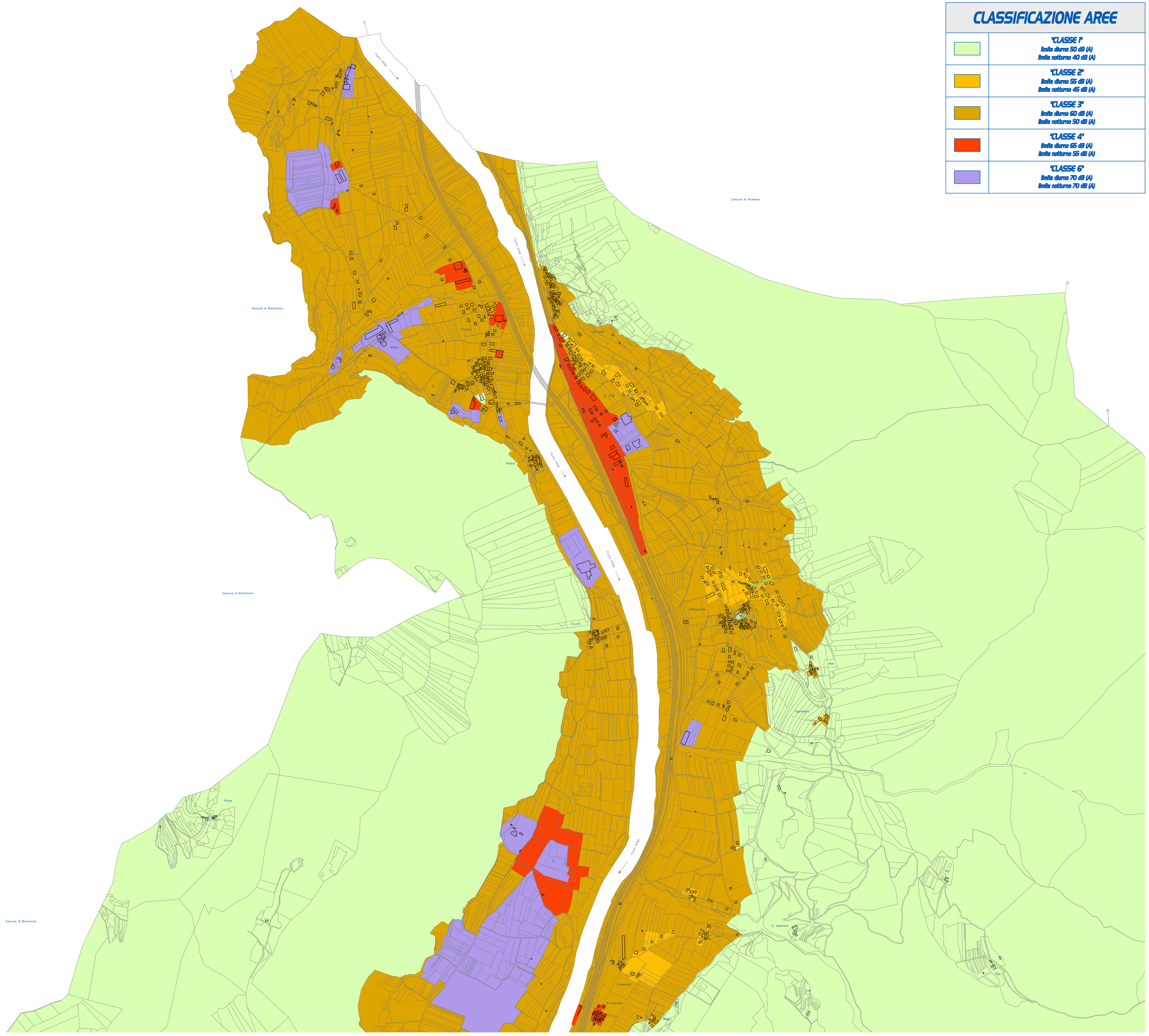
Comune di Brentonico
Comune di Rovereto
Fiume Adige
Fiume Adige
Fiume Adige